

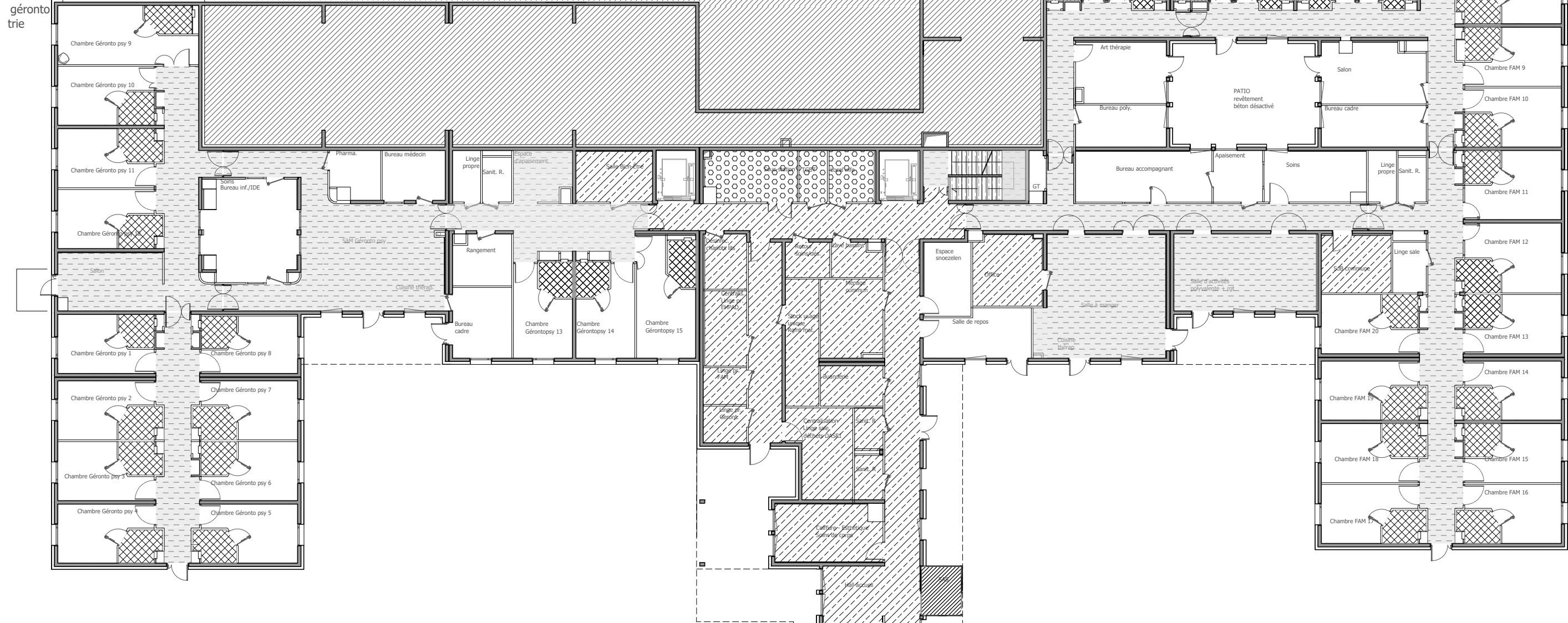







Centre Hospitalier Buëch-Durance Laragne-Montéglin					Phase DCE	Date Juin 2024	
<div>Carnet de Sols</div>							
REF D'AFFAIRE 148	SPÉCIALITÉ PLANS ARCHITECTE		ETAT DCE	NIVEAU -	N° PLAN 07	INDICE -	ÉCHELLE 1:250
DATE	IND.	NATURE DES MODIFICATIONS			ETABLI	VERIFIE	APPROUVE
NOTA: Toutes cotes à vérifier par entreprise avant exécution							
Maître d'ouvrage		Architecte maître d'oeuvre	Bureau d'Etudes TCE	BET QE	BET Acoustique	Contrôle Technique	CSPS
CH Buëch-Durance Rue Dr Provansal 05 300 Laragne Montéglin		Brigitte Galloni architecte dplg 4, Rue Mérindol Place des Fontêtes 13100 Aix-en-Provence Tél / Fax : 04 42 54 64 82 atelier.galloni@gmail.com	BETEM PACA 900 rue Ampère CS 50453 13 592 Aix-en-Provence Tél: 04 42 26 06 97 paca@betem.fr	DOMENE 99 rue des Tailleurs de Pierre ZA des Roquassiers 13 300 Salon-de-Provence Tél : 04 90 55 92 89 equipe@domenescop.fr	ACOUSTIQUE & CONSEILS 9 rue de la Carraire 13 770 Venelles Tél : 04 42 54 13 48 Fax : 04 42 54 10 15 contact@acoustique-conseil.com	SOCOTEC Résidence "Côté Saint Mens" 6 rue du Clair Logis 05 000 Gap Tél : 04 92 51 61 39 mathieu.espittallier@socotec.com	APAVE 28 avenue Bernard Givaudan 05 000 Gap Tél : 04 92 53 76 76 joseph.bernard@apave.com



LEGENDE

-  Type 1 - Carrelage 30x30 (type Novoceram maxima) selon destination : avec antidérapant
-  Type 2 - Sol PVC (type Gerflor impression acoustic 33) (19dB)
-  Type 3 - Revêtement PVC (type Gerflor taradouche) + rev. PVC mural (type Calypso)
-  Type 4 - Sol PVC (type Gerflor Premium confort 33)
-  Type 5 - Sol PVC (type Gerflor Tarastey PRO)
-  Type 6 - Tapis encastré
-  Type 7 : Carrelage dalles sur plot 30x30 (type Novoceram maxima Outdoor)
-  Type 8 : Résine

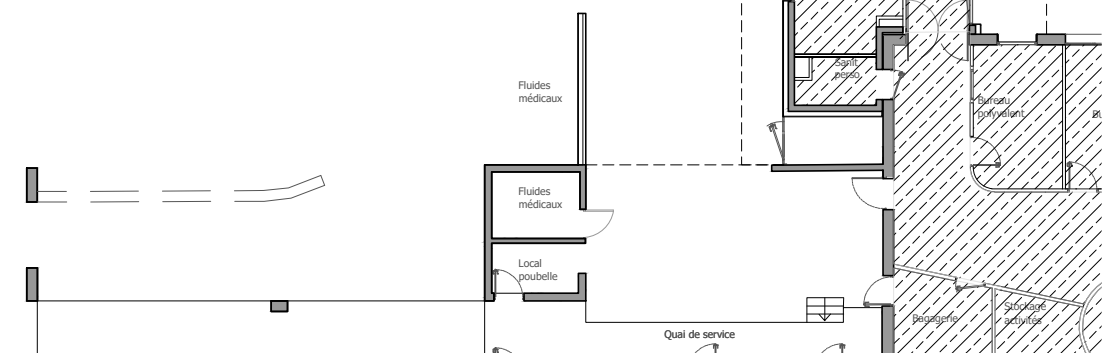
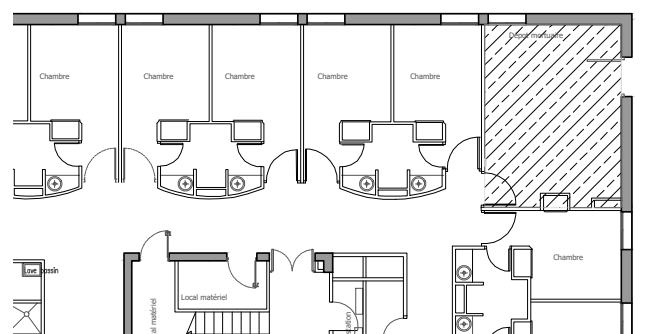

Maître d'ouvrage

Centre Hospitalier Büech-Durance

Rue Dr Provansal
05 300 Laragne Montéglin

Architecte

Brigitte Galloni architecte dplg

Place des Fontêtes, 4 rue Mérindol
13100 Aix-en-Provence
tél. : 04.42.54.64.82 / atelier.galloni@gmail.com

BET TCE

BETEM PACA

900 rue Ampère - CS 50453
13592 Aix-en-Provence
tel : 04.42.26.06.97 / paca@betem.fr

Projet

RECONSTRUCTION DE L'EHPAD "CHABRE", DU FAM "4 SAISONS" ET D'UN
SERVICE DE GERONTO PSYCHIATRIE EN EXTENSION DE L'EHPAD-USLD
"BUECH" - CH BUECH DURANCE A LARAGNE

DCE

Carnet de Sols

Plan niveau RDC bas
Extension



Maître d'ouvrage
Centre Hospitalier Bûech-Durance
Rue Dr Provansal
05 300 Larnage Montéglin







Architecte
Brigitte Galloni architecte dplg
Place des Fontêtes, 4 rue Méridol
13100 Aix-en-Provence
tél. : 04.42.54.64.82 / atelier.galloni@gmail.com

BET TCE
BETEM PACA
900 rue Ampère - CS 50453
13592 Aix-en-Provence
tel : 04.42.26.06.97 / paca@betem.fr

Projet
RECONSTRUCTION DE L'EHPAD "CHABRE", DU FAM "4 SAISONS" ET D'UN SERVICE DE GERONTO PSYCHIATRIE EN EXTENSION DE L'EHPAD-USLD "BUECH" - CH BUECH DURANCE A LARAGNE

DCE
Carnet de Sols
Juin 2024
Plan niveau RDC bas
Existant (PASA)



-  Type 1 - Carrelage 30x30 (type Novoceram maxima) selon destination : avec antidérapant
-  Type 2 - Sol PVC (type Gerflor impression acoustique 33) (19dB)
-  Type 3 - Revêtement PVC (type Gerflor taradouche) + rev. PVC mural (type Calypso)
-  Type 4 - Sol PVC (type Gerflor Premium confort 33)
-  Type 5 - Sol PVC (type Gerflor Tarastey PRO)
-  Type 6 - Tapis encastré
-  Type 7 : Carrelage dalles sur plot 30x30 (type Novoceram maxima Outdoor)

Maître d'ouvrage	Architecte	BET TCE	Projet	DCE	Carnet de Sols
Centre Hospitalier Büech-Durance	Brigitte Galloni architecte dplg	BETEM PACA	RECONSTRUCTION DE L'EHPAD "CHABRE", DU FAM "4 SAISONS" ET D'UN SERVICE DE GERONTO PSYCHIATRIE EN EXTENSION DE L'EHPAD-USLD "BUECH" - CH BUECH DURANCE A LARAGNE		Jun 2021 Plan niveau RDC haut Extension
Rue Dr Provansal 05 300 Laragne Montéglin	Place des Fontêtes, 4 rue Mérimodol 13100 Aix-en-Provence tél. : 04.42.54.64.82 / atelier.galloni@gmail.com	900 rue Ampère - CS 50453 13592 Aix-en-Provence tel : 04.42.26.06.97 / paca@betem.fr			1/250

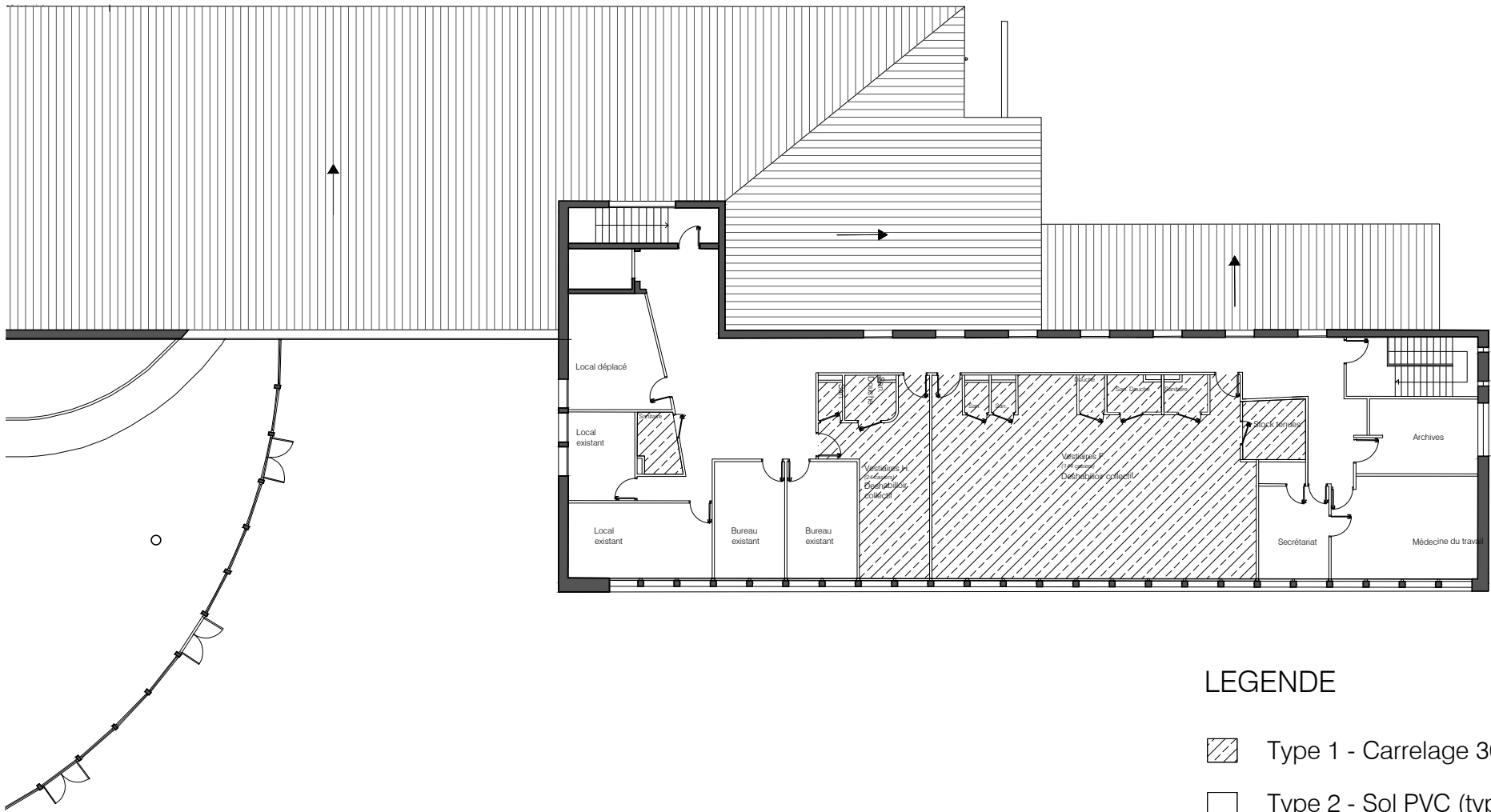

LEGENDE

- Type 1 - Carrelage 30x30 (type Novoceram maxima) selon destination : avec antidérapant
- Type 2 - Sol PVC (type Gerflor impression acoustic 33) (19dB)
- Type 3 - Revêtement PVC (type Gerflor taradouche) + rev. PVC mural (type Calypso)
- Type 4 - Sol PVC (type Gerflor Premium confort 33)
- Type 5 - Sol PVC (type Gerflor Tarastey PRO)
- Type 6 - Tapis encastré
- Type 7 : Carrelage dalles sur plot 30x30 (type Novoceram maxima Outdoor)